



Π α ν ε λ λ ῆ ν α
έκθεση αρχιτεκτονικού έργου



Στέγαστρο εισόδου στο κτιριακό συγκρότημα του ιδιωτικού μαιευτηρίου και κλινικής Ιασώ Α.Ε., στο Μαρούσι.

Αρχ/κή μελέτη: KOM37-Αρχιτέκτονες
Αρχιτέκτονες: Μ. Βάτσας, Φ. Γεροντάκης, Δ. Μπουγά, Α. Κρασάς

Στατική μελέτη: Πρίσμα - Σύμβουλοι Μηχανικοί

Η/Μ μελέτη: Ν. Παπακωνσταντίνου

Κατασκευή έργου: Α' φάση: Κ. Μπαλάφας

Β' φάση: Ιντρακατ

Μελέτη: 2003-4 Κατασκευή: 2004-5

Το στέγαστρο εισόδου στην κλινική ΙΑΣΩ εντάχθηκε στον ενδιάμεσο κενό χώρο, που είχε δημιουργηθεί μεταξύ του υπάρχοντος κτιρίου του μαιευτηρίου και της νέας πτέρυγας του παιδιατρικού τμήματος. Η ανάθεση της μελέτης έγινε μετά από συμμεταχά σε κλειστό αρχιτεκτονικό διαγωνισμό με προεπιλογή. Έχει διαστάσεις 7.5μ. x 34μ. και καλύπτει συνολική επιφάνεια 315 τμ.

Βασικοί στόχοι της μελέτης ήταν η σηματοδότηση της εισόδου του κτιριακού συγκροτήματος και η δημιουργία σε συμβολικό επίπεδο ενός σημείου αναφοράς. Η 'ιδέα' βασίστηκε στην οργάνωση ενός καμβά, όπου πλέκονται κυκλοφορίες, είσοδοι και στάσεις, παράγοντας έναν κάρναβο τριών διαστάσεων, που υλοποιείται από διαφανείς, ημιδιαφανείς επιφάνειες και γραμμικά μεταλλικά στοιχεία. Τα φέροντα στοιχεία προβάλλονται, γίνονται άμεσα αντιληπτά και συμπληρώνονται με οριζόντιους και κατακόρυφους υαλοπίνακες και μεταλλικά πλέγματα σκίασης.

Το στέγαστρο αναπτύσσεται στο ενδιάμεσο κενό των δύο κτιρίων με τη μορφή 'στασής', που συνδιαλέγεται με το περιβάλλον καθώς 'ανοίγει', ή 'κλείνει', φιλτράροντας την είσοδο του φυσικού φωτός κατά την καλοκαιρινή περίοδο και περιορίζοντας την ένταση του βορινού ανέμου.

Entrance shelter of Iaso S.A. private clinic in Athens

Architectural office: KOM37-Architects.

Architects: M. Votsis, P. Gerontakis, D. Bouga, A. Krasas.

Structural and civil eng. : Prisma - Consulting Engineers

Mechanical eng. : N. Papakonstantinou.

Constructors: A' part: K. Balafas

B' part: Ιντρακατ

Project: 2003-4 Construction: 2004-5

The new entrance shelter in IASO S.A. is situated between the existing building of Obstetrics' Clinic and the new wing the Pediatric Clinic. Its dimension are 7.50m x 34.0m and covers an area of 315m². The architectural project selection was made by "closed concourse".

The concept for relating the two buildings is that of a steel and glass construction that rises independently above the entrance area, creates a flexible, contemporary public space, and a reference point. The composition consists of a major and a minor steel framework covered by glazing system and stainless steel mesh.

The construction has the form of a gallery which is meant to be an organic part of the environment filtering the air and the light and providing the adequate space for the access and the external circulation between the two wings of the clinic.

E34

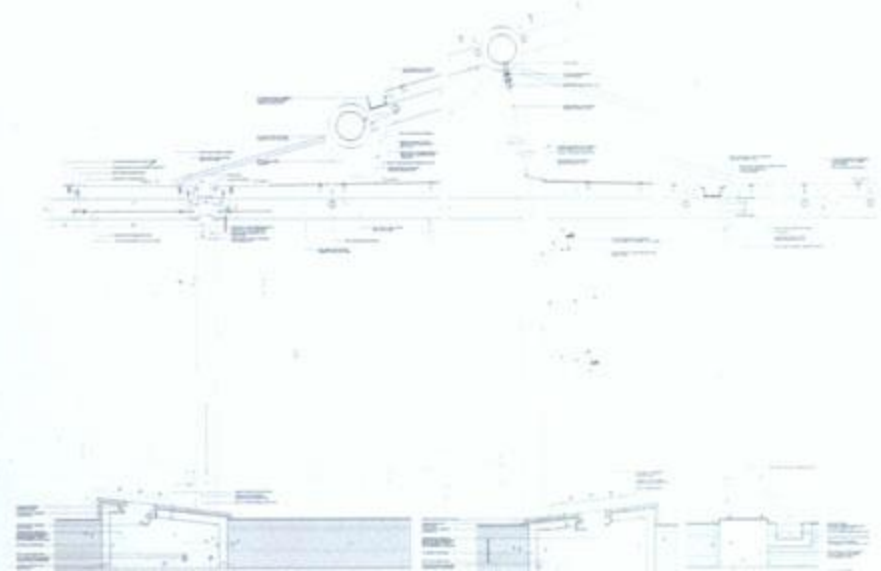

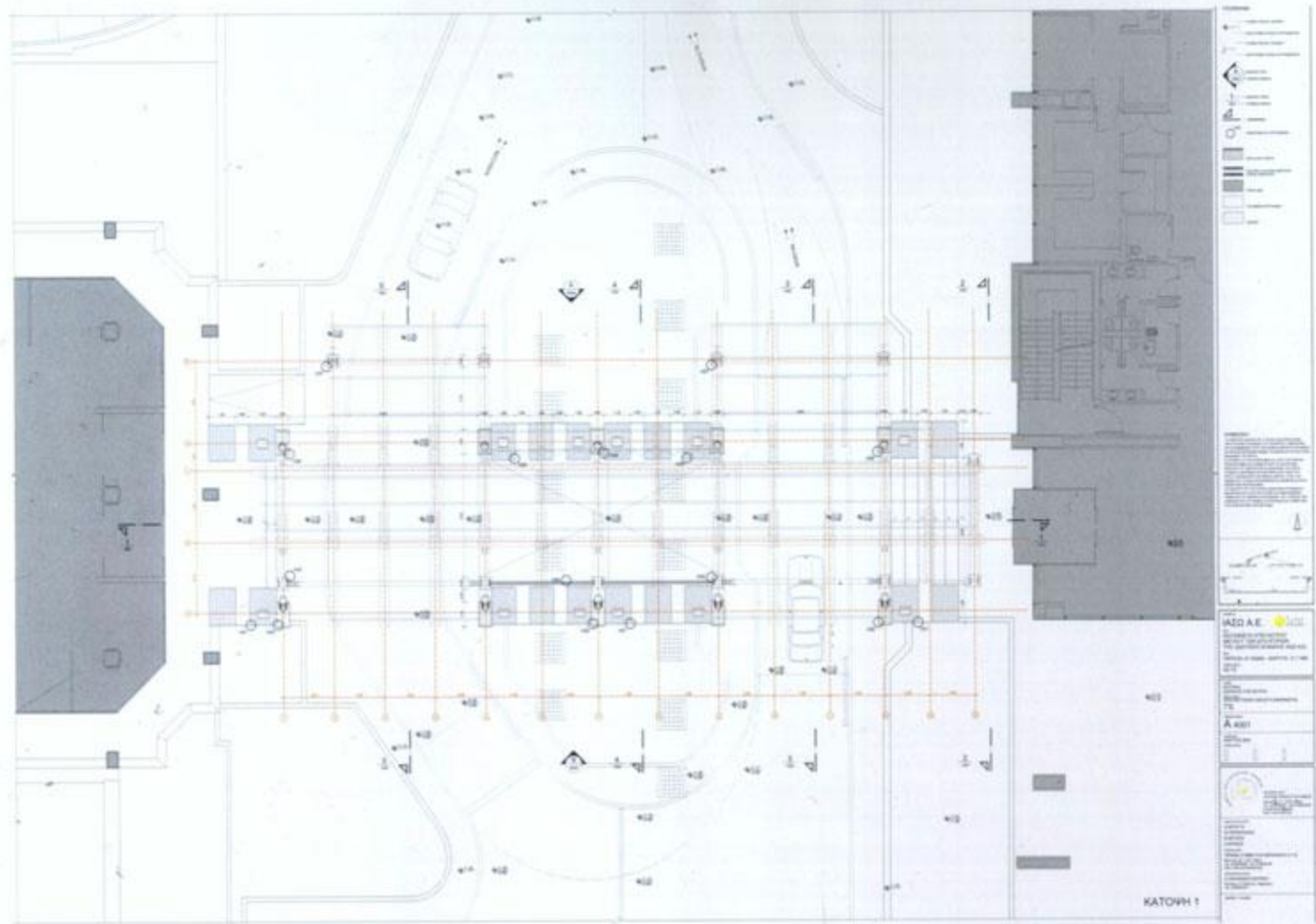

E34



Στέγαστρο εισόδου στο κτιριακό συγκρότημα του ιδιωτικού μαιευτηρίου και κλινικής Ιασώ Α.Ε., στο Μαρούσι

Entrance shelter of Iaso S.A. private clinic in Athens

